W+W Lubrifiant et nettoyant pour câbles

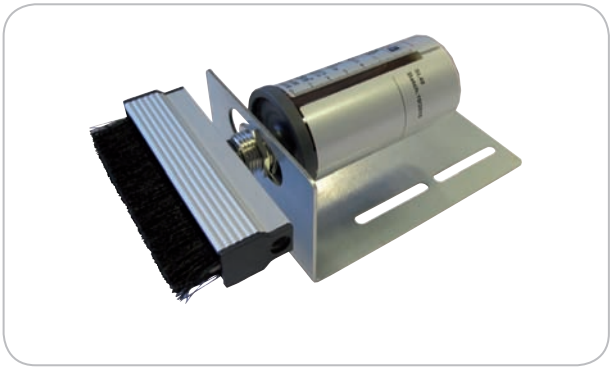

Kit de lubrifiant W+W pour câbles 100

Kit de lubrifiant W+W pour câbles 140

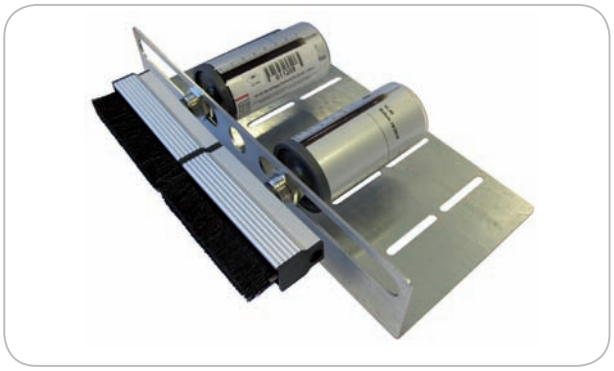

Kit de lubrifiant W+W pour câbles 200

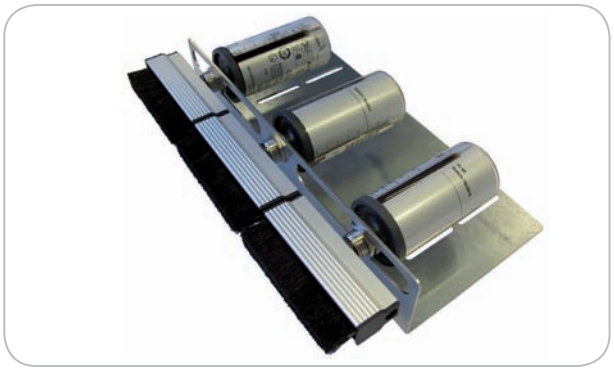

Kit de lubrifiant W+W pour câbles 300

Description

Avec W+W lubrifiant pour câbles il est possible de lubrifier et nettoyer le câble d'un ascenseur très vite et facilement.

Un câble porteur consiste en beaucoup de torons en acier individuels. Ceux-ci glissent les uns contre les autres quand ils roulent sur la poulie de traction ou de renvoi. Les câbles sont lubrifiés et ainsi le frottement entre les torons est réduit.
Il est important que le lubrifiant soit appliqué en petites quantités mais uniformément.
Autrement la traction du câble peut être impactée de façon négative. En plus la lubrification régulière empêche la corrosion et elle prolonge la durée de vie des câbles considérablement.
La EN 12385-3 (utilisation et maintenance de câbles en acier) recommande aussi la lubrification pendant le service pour atteindre un fonctionnement optimal.
Le système de lubrification et nettoyage automatique pour câbles de W+W est approprié pour l'entretien durable et permanent des câbles porteurs.
Par les brosses un produit d'entretien spécial est frotté continuellement dans les câbles. Ce produit d'entretien entre jusqu'à l'intérieur du câble.
La quantité libérée est faible mais continue. Elle peut être ajustée entre 1 et 12 mois / 125ml – cela dépend de la taille et la longueur des câbles.
Le produit d'entretien est conforme à ISO 4346.

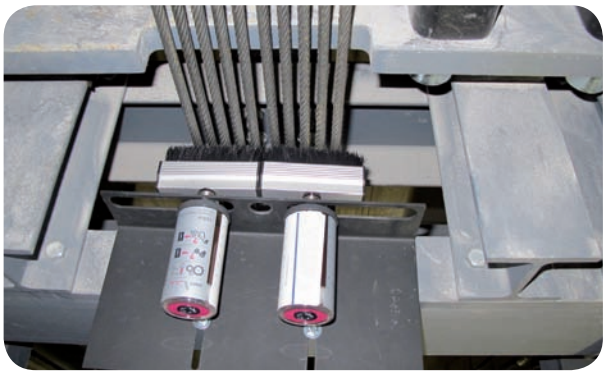

Exemple de montage du kit de lubrifiant W+W pour câbles 140

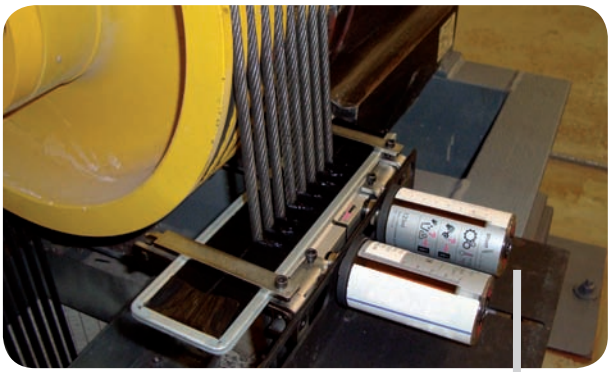

Kit de lubrifiant W+W pour câbles 140 avec des brosses de nettoyage supplémentaires

Ajustage de la quantité libérée en mois.

© W+W Aufzugkomponenten 2022/23

Kits de lubrifiant W+W

Contenu de livraison de kit de lubrifiant W+W 140mm

No.art.	Description
011200	Kit de lubrifiant W+W pour câbles 100mm
011201	Kit de lubrifiant W+W pour câbles 140mm
011202	Kit de lubrifiant W+W pour câbles 200mm
011203	Kit de lubrifiant W+W pour câbles 300mm

Contenu de livraison
1x équerre de montage
1-3 brosses 70mm ou 100mm
1-3 cartouches 125ml lubrifiant
1-3 raccords vissés
1x notice de montage

Contenu de livraison brosses de nettoyage

Brosses de nettoyage
pour kit de lubrifiant W+W pour câbles

L'utilisation de brosses de nettoyage est recommandable pour les installations avec une contamination assez haute, par exemple dans l'industrie ou dans les ascenseurs extérieurs.
Le set de brosse est approprié pour une largeur maximale de 300mm. Il peut être coupé facilement à chaque longueur avec une pince coupante ou une scie petite.
Il est fixé aux brosses.

Kit de lubrifiant 300 avec brosses de nettoyage additionnelle

No.art.	Description
011204	Brosse de nettoyage 300mm

Contenu de livraison
1x brosse de nettoyage
1x kit d'équerres de montage avec des vis
1x notice de montage

Les brosses de nettoyage supplémentaires sont fixées aux brosses.

Pièces de rechange et d'usure

No.art.	Description
011205	Cartouche avec lubrifiant,125ml
011206	Brosse 70mm
011207	Brosse 100mm
011208	Raccord vissé